

# Strávník

## Strávník

Agenda je rozdělena do třech svisle oddělených oken. Hlavní prostřední část se dále dělí na 4 záložky s informacemi o vydané a objednané stravě konkrétního strávníka. Zároveň se zde nachází přehled s objednanou stravou a zobrazení možností objednávání stravy.

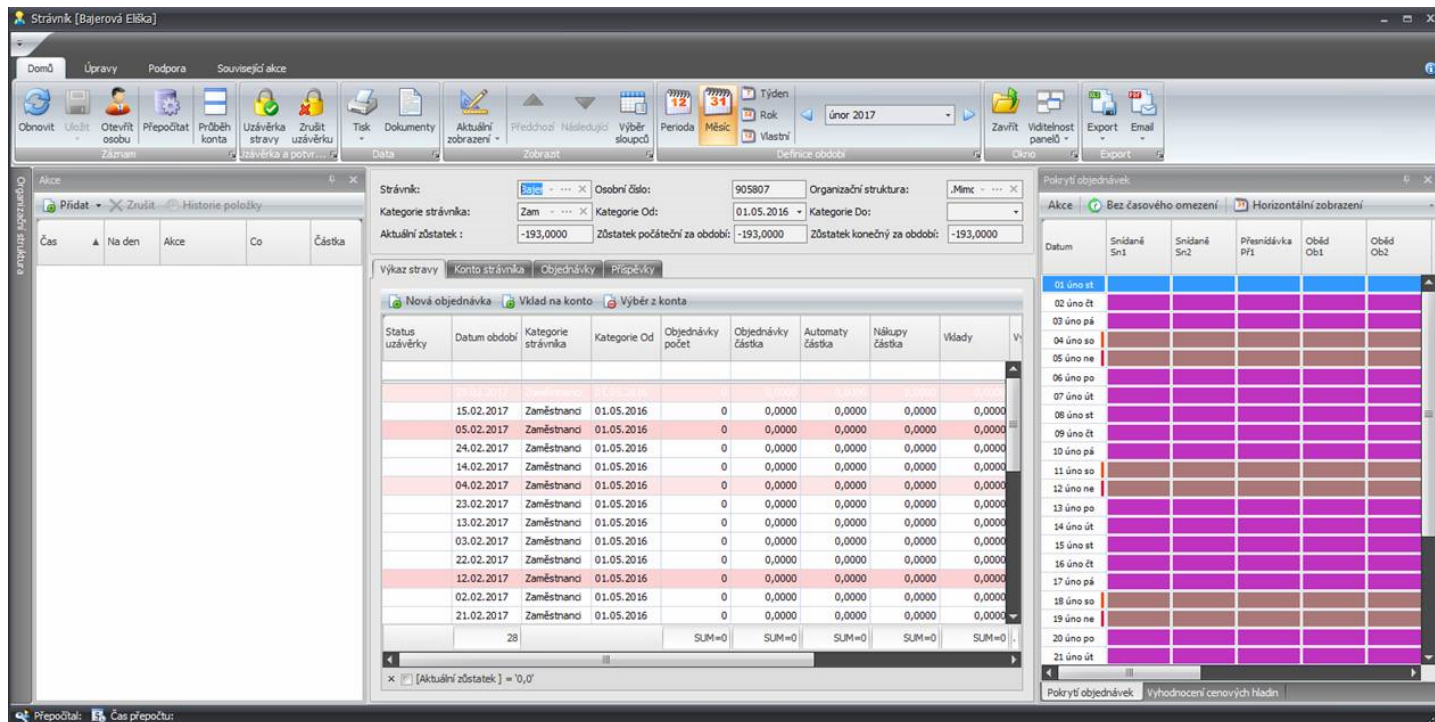

## Okno Akce

Obsahuje detailní chronologický přehled všech akcí, které vybraný strávník ve vybraném období provedl. Tlačítkem Přidat je zde možné provést novou objednávku, případně přidat částku na konto, nebo ubrat.

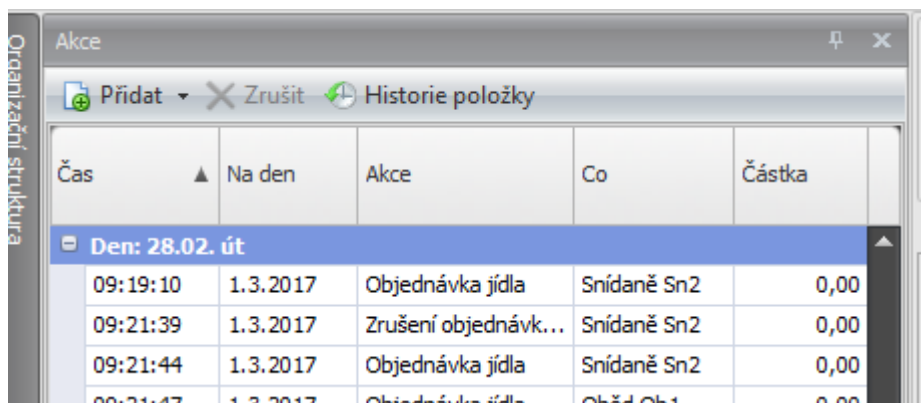

## Výkaz stravy

Obsahuje detailně rozepsané akce na kontě strávníka vztažené k jednotlivým dnům. V dolní části se nachází sumace jednotlivých položek za definované období.

Status uzávěrky	Datum období	Kategorie strávníka	Kategorie Od	Objednávky počet	Objednávky částka	Automaty částka	Nákupy částka	Vklady	Výběry	Příspěvk. částka
	27.03.2017	Zaměstnanci	01.05.2016	0	0,0000	0,0000	0,0000	0,0000	0,0000	0,0000
	17.03.2017	Zaměstnanci	01.05.2016	0	0,0000	0,0000	0,0000	0,0000	0,0000	0,0000
	07.03.2017	Zaměstnanci	01.05.2016	0	0,0000	0,0000	0,0000	0,0000	0,0000	0,0000
	26.03.2017	Zaměstnanci	01.05.2016	0	0,0000	0,0000	0,0000	0,0000	0,0000	0,0000
	16.03.2017	Zaměstnanci	01.05.2016	0	0,0000	0,0000	0,0000	0,0000	0,0000	0,0000
	06.03.2017	Zaměstnanci	01.05.2016	0	0,0000	0,0000	0,0000	0,0000	0,0000	0,0000

## Konto strávníka

Záložka obsahuje detailní přehled transakcí na kontě vybraného strávníka. V této záložce můžeme sledovat všechny finanční operace na kontě nebo zobrazovat celkový stav konta po jednotlivých transakcích.

Čas transakce	Zadáno z	Období	Na den	Částka	Zůstatek	Příspěvky částka	Kategorie, dle které zaúčtováno	Druhy pohybu kor
⊕ 13.2.2017 14:02:03.320	ONITNTBW8	201702	14.02.2017	-44,0000	-44,0000	21,0000	Zam	Objednávka jí
⊕ 13.2.2017 14:03:41.453	ONITNTBW8	201702	14.02.2017	-65,0000	-109,0000	0	Zam	Objednávka jí
⊕ 13.2.2017 14:04:40.170	ONITNTBW8	201702	14.02.2017	65,0000	-44,0000	0	Zam	Zrušení objed
⊕ 13.2.2017 14:04:40.207	ONITNTBW8	201702	14.02.2017	-130,0000	-174,0000	0	Zam	Objednávka jí
⊕ 13.2.2017 14:05:28.607	ONITNTBW8	201702	14.02.2017	-31,0000	-205,0000	0	Zam	Objednávka jí
⊕ 13.2.2017 14:05:34.073	ONITNTBW8	201702	14.02.2017	31,0000	-174,0000	0	Zam	Zrušení objed

## Objednávky

Položka objednávky zobrazuje detailní přehled objednávek.

Výkaz stravy   Konto strávníka   Objednávky   Příspěvky

Nová objednávka   Vklad na konto   Výběr z konta   Zrušit objednávku   Otevřít   Nabídnout   Převzít zpět   Zapsat odběr

Kód	Na den	Druh jídla	Objednané menu	Výdejna	Počet porcí	Cena	Stav
⊕ 123	14.02.2017	Přesnídávka	Jablko	Jidelna	1	0,0000	Zrušená
⊕ 1	14.02.2017	Oběd	Smažený hermelín, tatarská omáčka	Jidelna	1	0,0000	Zrušená
⊕ 1	14.02.2017	Oběd	2x Smažený hermelín, tatarská omáčka	Jidelna	2	0,0000	Zrušená
⊕ 1	14.02.2017	Oběd	2x Smažený hermelín, tatarská omáčka	Jidelna	2	-130,0000	Nabídnutá
⊕ 1	14.02.2017	Oběd	3x Smažený hermelín, tatarská omáčka	Jidelna	3	0,0000	Zrušená
⊕ 1	14.02.2017	Oběd	Smažený hermelín, tatarská omáčka	Jidelna	1	-44,0000	Nabídnutá

## Příspěvky

Na záložce Příspěvky se uživateli zobrazuje seznam uplatněných příspěvků k jednotlivým vydaným jídlům. Způsob uplatnění jednotlivých příspěvků se na dané skupiny strávníků nastavují v agendě **Kategorie strávníka** na záložce **Cenové hladiny**.

**Příklad:** Pokud nastavíme v kategorii strávníka např. příspěvek zaměstnavatele na 50% z celkové částky, ale limit bude 5 jídel dané kategorie za den, tak bude seznam příspěvků po odebrání 7 jídel daný den vypadat následovně: na den 30. 5. 2017 vidíme 3 záznamy z toho u 2 se sleva započítala u dvou porcí, takže celkově se nám sleva za zaměstnavatele započítala u 5 jídel.

Výkaz stravy   Konto strávníka   Objednávky   Příspěvky

Na den	Druh jídla	Typ jídla / doplňku	Doplňek	Název jídla	Druh příspěvku	Částka příspěvku	Období	Počet porcí	Kategorie
30.05.2017	Oběd	Obed1	<input type="checkbox"/>	Rajská hovězí pečeně, těstovin...	Zaměstnavatel	40,2900	201705	1	EFG
30.05.2017	Oběd	Obed1	<input type="checkbox"/>	Domácí pečená sekaná, brambo...	Zaměstnavatel	55,0000	201705	2	EFG
30.05.2017	Oběd	Obed1	<input checked="" type="checkbox"/>	120g Hovězí kostky na tymiánu...	Zaměstnavatel	70,0000	201705	2	EFG
26.05.2017	Oběd	Obed1	<input type="checkbox"/>	120g Hovězí kostky na tymiánu...	Zaměstnavatel	35,0000	201705	1	EFG
26.05.2017	Oběd	Obed1	<input type="checkbox"/>	Domácí pečená sekaná, brambo...	Zaměstnavatel	27,5000	201705	1	EFG
25.05.2017	Oběd	Obed1	<input type="checkbox"/>	Domácí pečená sekaná, brambo...	Zaměstnavatel	55,0000	201705	2	EFG
23.05.2017	Oběd	Obed1	<input type="checkbox"/>	Kuřecí s brokolicí ve smetanové ...	Zaměstnavatel	37,5000	201705	1	EFG

## Okno pokrytí objednávek

V pravé části obrazovky je okno **Pokrytí objednávky** – v tomto okně jsou přehledně vidět objednaná jídla, vydaná jídla a jejich počet. U jednotlivých objednávek (na obr. 26 pokrytí objednávek zvýrazněna červeným obdélníkem) je vždy znázorněn jejich počet a příslušnou barvou i stav, v jakém se objednávka nachází. Kliknutím pravým tlačítkem myši na vybraný den a jídlo v okně pokrytí objednávek se nám zobrazí nabídka, pomocí které můžeme provést nové objednávky, nastavit objednanou stravu jako vydanou, případně nabídnout stravu do burzy nebo převzít z burzy.

Pokrytí objednávek

Akce Bez časového omezení Horizontální zobrazení Význam barev

Datum	Polévka Pol	Oběd E1	Oběd E2	Oběd E3	Oběd EL4
01 čer čt					
02 čer pá					
03 čer so					
04 čer ne					
05 čer po					
06 čer út					
07 čer st					
08 čer čt					
09 čer pá					
10 čer so					
11 čer ne					
12 čer po					
13 čer út					
14 čer st					
15 čer čt					
16 čer pá					
17 čer so					
18 čer ne					
19 čer po					
20 čer út					
21 čer st					
22 čer čt					
23 čer pá		1			
24 čer so					
25 čer ne					
26 čer po		1			
27 čer út		1			
28 čer st		1			
29 čer čt					
30 čer pá				1	

**Obecná témata:**

- [Všeobecné chování seznamu agendy](#)
- [Všeobecné chování detailových oken](#)
- [Ikony seznamu agend](#)

- [Ikony detailových oken](#)
- [Ikony přenosového editoru](#)